

ORDINE DEGLI
INGEGNERI
DELLA PROVINCIA
DI SALERNO

Al Consiglio Nazionale degli Ingegneri

Al Ministero di Grazia e Giustizia

Al Consiglio dell'Ordine

Alla Segreteria dell'Ordine

Ai Presidenti dei Seggi elettorali

Ordine degli Ingegneri della provincia di Salerno

Prot. n° 2101 del 21/05/2026

SALERNO, 21/05/2026

Oggetto: elezioni per il rinnovo del Consiglio dell'Ordine degli Ingegneri di Salerno - Quadriennio 2026-2030 - Surroga componenti seggi territoriali

Richiamato l' "Avviso di convocazione delle elezioni per il rinnovo del Consiglio dell'Ordine, in conformità alle previsioni del decreto del Presidente della Repubblica 8 luglio 2005, n. 169 e del Regolamento recante le procedure di elezione per la tutela del genere meno rappresentato e per la votazione telematica da remoto dei Consigli territoriali e nazionale degli Ordini degli ingegneri – VOTAZIONE IN PRESENZA - Quadriennio 2026-2030" del 04 maggio 2026, pubblicato sul sito istituzionale dell'Ordine;

Visto il p.to 5) SEGGI ELETTORALI – NOMINA COMPONENTI del summenzionato avviso, il quale ha definito la composizione e nominato i componenti effettivi e supplenti dei Seggi Elettorali;

Preso atto:

- della nota di rinuncia alla nomina di membro supplente – Seggio Periferico n. 3 – PIANA DEL SELE presentata dall'ing. Francesco Pio Iannece, acquisita al protocollo dell'ente con il n. 1897 in data 11/05/2026;
- della nota di rinuncia alla nomina di membro supplente – Seggio Periferico n. 2 – CILENTO presentata dall'ing. Biagio Nigro acquisita al protocollo dell'ente con il n. 2019 in data 15/05/2026;
- della nota di rinuncia alla nomina di scrutatore – Seggio Periferico n. 2 – CILENTO presentata dall'ing. Francesca Marciano acquisita al protocollo dell'ente con il n. 2020 in data 15/05/2026;
- della nota di rinuncia alla nomina di segretario – Seggio Periferico n. 3 – PIANA DEL SELE presentata dall'ing. Carolina Vicinanza, acquisita al protocollo dell'ente con il n. 2076 in data 20/05/2026;

Preso atto, al contempo, che i Presidenti di seggio hanno:

- comunicato la volontà di impiegare anche i componenti supplenti al fine di meglio gestire le attività del seggio tese a garantire il diritto di voto come unica espressione seppur in presenza di più seggi, affidandosi a controlli incrociati con cancellazione dalle liste del seggio alternativo e/o con l'annotazione specifica per evitare il doppio voto;
- acquisite le disponibilità degli ingegneri Giuseppe Pisciotano (Albo A n. 7593) e Giuseppina Martuscelli (Albo B n. 76) per il Seggio Periferico n. 2 – CILENTO e degli ingegneri Eugenio Villanti (Albo A n. 2673) e Roberto Ciccarone (Albo A n. 8131) per il Seggio Periferico n. 3 – PIANA DEL SELE;

Dato atto che occorre procedere alla surroga dei componenti dei seggi che hanno rinunciato;

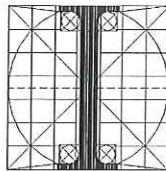

ORDINE DEGLI
INGEGNERI
DELLA PROVINCIA
DI SALERNO

Tanto premesso, ai sensi e per gli effetti di quanto precede, i Seggi Periferici, n. 2 – CILENTO e n. 3 - PIANA DEL SELE risultano così rimodulati:

- SEGGIO PERIFERICO - N°2 – CILENTO

SEDE: Agropoli - Via Lombardia, 18 - Ex Fornace – Adiacente Eurospin

(Comuni: Agropoli, Ogliastro Cilento, Cicerale, Monteforte Cilento, Castel San Lorenzo, Aquara, Controne, Castelcivita, Ottati, Sant'Angelo a Fasanella, Corleto Monforte, Bellosguardo, Roscigno, Felitto, Sacco, Laurino, Magliano Vetere, Piaggine, Valle dell'Angelo, Campora, Stio, Orria, Perito, Prignano Cilento, Torchiara, Laureana Cilento, Perdifumo, Castellabate, Montecorice, Sessa Cilento, Lustra, Rutino, Serramezzana, Omignano, Salento, Gioi, Moio della Civitella, Cannalonga, San Mauro Cilento, Stella Cilento, Pollica, Casal Velino, Castelnuovo Cilento, Vallo della Lucania, Novi Velia, Rofrano, Ceraso, Ascea, Cuccaro Vetere, Futani, Montano Antilia, Laurito, Alfano, Roccagloriosa, Celle di Bulgheria, Centola, San Mauro La Bruca, Pisciotta, San Giovanni a Piro, Camerota).

PRESIDENTE: Ing. Pietro Veneroso Albo n. A n. 2518

VICE PRESIDENTE: Ing. Biagio Sciscio Albo A n. 7519

SEGRETARIO: Ing. Giuseppe Pisciotto Albo A n. 7593

SCRUTATORE: Ing. Lidia Nunziata Albo A n. 7584

SCRUTATORE: Ing. Marco Gallo Albo B n. 730

MEMBRI SUPPLEMENTI (in caso di rinuncia e/o incompatibilità)

Ing. Giuseppina Martuscelli Albo B n. 76

- SEGGIO PERIFERICO N°3 - PIANA DEL SELE

SEDE: Battipaglia - Via Serroni, 58 - Studio Notarile Petraglia

(Comuni: Acerno, Altavilla Silentina, Albanella, Battipaglia, Bellizzi, Campagna, Montecorvino Pugliano, Montecorvino Rovella, Olevano sul Tusciano, Eboli, Oliveto Citra, Contursi Terme, Serre, Postiglione, Capaccio, Roccadaspide, Trentinara, Giungano, Colliano, Valva, Laviano, Santomena, Castelnuovo di Conza).

PRESIDENTE: Ing. Pasquale Mammone Albo n. A n. 1460

VICE PRESIDENTE: Ing. Antonio Paraggio Albo A n. 1922

SEGRETARIO: Ing. Eugenio Villanti Albo A n. 2673

SCRUTATORE: Ing. Andrea Di Paola Albo A n. 7654

SCRUTATORE: Ing. Roberto Ciccarone Albo A n. 8131

MEMBRI SUPPLEMENTI (in caso di rinuncia e/o incompatibilità)

Ing. Rotomondo Caprino Albo B n. 631.

Si demanda alla Segreteria la pubblicazione sui canali istituzionali del presente provvedimento e l'invio agli iscritti Giuseppe Pisciotto, Giuseppina Martuscelli, Eugenio Villanti e Roberto Ciccarone per il subentro nei suddetti Collegi elettorali.

f.to Il Presidente
Ing. Raffaele Tarateta