

ORDINE DEGLI INGEGNERI  
PROVINCIA DI SALERNO

VIA SALVATORE MARANO N. 15 - 84123 SALERNO  
Codice Fiscale n° 80021910650

*Settimanale Consiglio 11/11/2019  
Approvato per un favorevole  
dell'assemblea*

## Relazione e Nota Integrativa al Bilancio Preventivo anno 2020

Il Bilancio previsionale dell'Ordine è stato redatto in osservanza dei principi che regolano il funzionamento degli Ordini Locali e si compone, del Conto Preventivo economico, del Preventivo Finanziario e della presente Nota Integrativa.

Chiude in pareggio con un Avanzo di amministrazione previsionale pari a € 0,00.

### **Rendiconto finanziario gestionale**

Il Bilancio Preventivo, composto dalle sezioni Entrate e Uscite, è redatto per titoli, categorie e capitoli.

La composizione di ogni singola voce appostata tiene conto delle risultanze ad oggi della gestione del corrente anno.

Gli importi sono quantificati con l'ausilio del programma gestionale in uso presso il nostro Ordine, oltre che dalle risultanze del Bilancio Consuntivo relativo all'anno 2018 e del Bilancio Preventivo anno 2019.

### **Entrate**

#### Titolo I – Entrate Correnti

### **Il totale delle entrate preventivate ammonta ad € 790.450**

Nel titolo in questione le entrate di maggior rilevanza riguardano i contributi degli iscritti. A tal fine è stato considerato il numero complessivo di iscritti 2019 incrementato di circa 250 unità ipotizzabili nel 2020, ai quali corrisponde la quota ridotta di € 25,00, così come precedentemente stabilito dal Consiglio.

Sono state escluse le entrate per morosità in quanto verranno inserite nel Bilancio Consuntivo di seguito comunque, si riporta un prospetto per dar conto delle entità degli importi divisi per anno recuperati dalla morosità:

- € 26.925 nell'anno 2019 dato aggiornato al 30.09.2019;
- € 72.511 nell'anno 2018;
- € 44.064 nell'anno 2017;
- € 139.343 nell'anno 2016;
- € 56.372 nell'anno 2015;
- € 13.657 nell'anno 2014;
- € 2.150 nell'anno 2013;
- € 4.250 nell'anno 2012.

Nel medesimo titolo sono state preventivate:

- entrate per servizi agli iscritti;
- entrate per proventi corsi inerenti ai rimborsi da parte degli iscritti degli oneri relativi all'organizzazione;
- entrate per proventi patrimoniali per interessi attivi su depositi bancari e titoli in portafoglio.

### **Uscite**

#### **Titolo I – Uscite Correnti**

##### **Il totale delle uscite preventivate ammonta ad € 762.450**

Nel titolo in questione le uscite preventivate riguardano:

- a) attività istituzionali relativi rimborsi vari ai consiglieri e spese per iscrizione congresso nazionale;
- b) oneri personale in servizio comprensivo di incentivi;
- c) acquisto di beni e servizi;
- d) funzionamento sede;
- e) oneri ente, quote CNI, borse di studio, quote associative verso altri Enti, gestione emergenze;
- f) organizzazione corsi;
- g) oneri finanziari;
- h) oneri tributari.

Sono state preventivate ed accantonate somme per la gestione delle emergenze e sono state appostate al punto e).

#### **Titolo II – Uscite in Conto Capitale**

##### **Il totale delle uscite preventivate ammonta ad € 28.000.**

Il totale delle spese preventivate ammonta ad € 28.000 si riferisce ad oneri di manutenzione sedi ed acquisti di beni. Questa previsione di spesa è resa possibile dalla buona economia di gestione nella prospettiva di poter effettuare ulteriori lavori di manutenzione alla sede, lavori di manutenzione ed adeguamento dell'impianto elettrico e di condizionamento nonché la sostituzione e manutenzione degli arredi esistenti.

#### **ANDAMENTO ECONOMICO GENERALE**

L'andamento della gestione corrente ha permesso di raggiungere soddisfacenti risultati in termini di entrate con relativo contenimento di alcune spese.

Si evidenzia che si è continuato a porre in essere correttivi gestionali, quelli più significativi sono di seguito elencati:

- controllo e monitoraggio degli ordini di acquisto e valutazione preventiva ed oculata delle spese;
- recupero crediti per contributi iscritti anni pregressi non versati.

**ANDAMENTO DELLA GESTIONE ECONOMICA DELL'ORDINE**Principali dati economici

Si evidenziano nella seguente tabella i dati dei Conti di Bilancio – Rendiconto finanziario gestionale relativi al Bilancio Preventivo 2020, Bilancio Preventivo 2019 e Bilancio Consuntivo 2018 al fine di poter permettere un confronto e comparazione dei dati in essi contenuti.

| Descrizione   | Bilancio Preventivo 2020 | Bilancio Preventivo 2019 | Bilancio Consuntivo 2018 |
|---|--------------------------|--------------------------|--------------------------|
| <b>ENTRATE</b>                                      |                          |                          |                          |
| Contributi Carico Iscritti                          | 714.750                  | 687.500                  | 660.706                  |
| Iniziative Culturali/Corsi Aggiornamento/Formazione | 64.200                   | 97.000                   | 67.184                   |
| Servizi agli Iscritti/Contributi                    | 11.000                   | 11.000                   | 8.766                    |
| Proventi Patrimoniali                               | 500                      | 2.000                    | 3.366                    |
| Avanzo gestione anno precedente                     | 0                        | 0                        | 448.305                  |
| <b>TOTALE ENTRATE</b>                               | <b>790.450</b>           | <b>797.500</b>           | <b>1.188.327</b>         |
| <b>USCITE</b>                                       |                          |                          |                          |
| Attività Istituzionali                              | 70.000                   | 52.000                   | 43.986                   |
| Oneri personale in servizio                         | 173.000                  | 173.000                  | 151.352                  |
| Acquisto di beni e servizi                          | 177.000                  | 172.000                  | 127.640                  |
| Funzionamento sede                                  | 63.000                   | 63.200                   | 54.888                   |
| Oneri Ente  | 183.250                  | 181.500                  | 142.959                  |
| Organizzazione corsi aggiornamento                  | 46.000                   | 47.100                   | 19.467                   |
| Oneri Finanziari                                    | 1.700                    | 2.200                    | 10.928                   |
| Oneri Tributari                                     | 48.500                   | 46.500                   | 43.741                   |
| Manutenzioni straordinarie/forniture beni per sedi  | 28.000                   | 60.000                   | 3.250                    |
| <b>TOTALE USCITE</b>                                | <b>790.450</b>           | <b>797.500</b>           | <b>598.211</b>           |
| <b>AVANZO DI GESTIONE</b>                           | <b>0</b>                 | <b>0</b>                 | <b>590.116</b>           |

**EVOLUZIONE PREVEDIBILE DELLA GESTIONE**

Con riferimento all'evoluzione prevedibile della gestione si ritiene che le politiche adottate in campo gestionale possano condurre l'Ente ad un ulteriore miglioramento degli equilibri di bilancio.

**CONCLUSIONI**

Tutto ciò premesso certo di aver svolto il mandato nell'esclusivo interesse dell'Ente, si invitano gli iscritti ad approvare il presente Bilancio Preventivo.

**Il Consigliere Tesoriere**

ing. **A. Santolo**

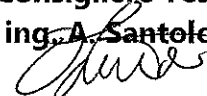

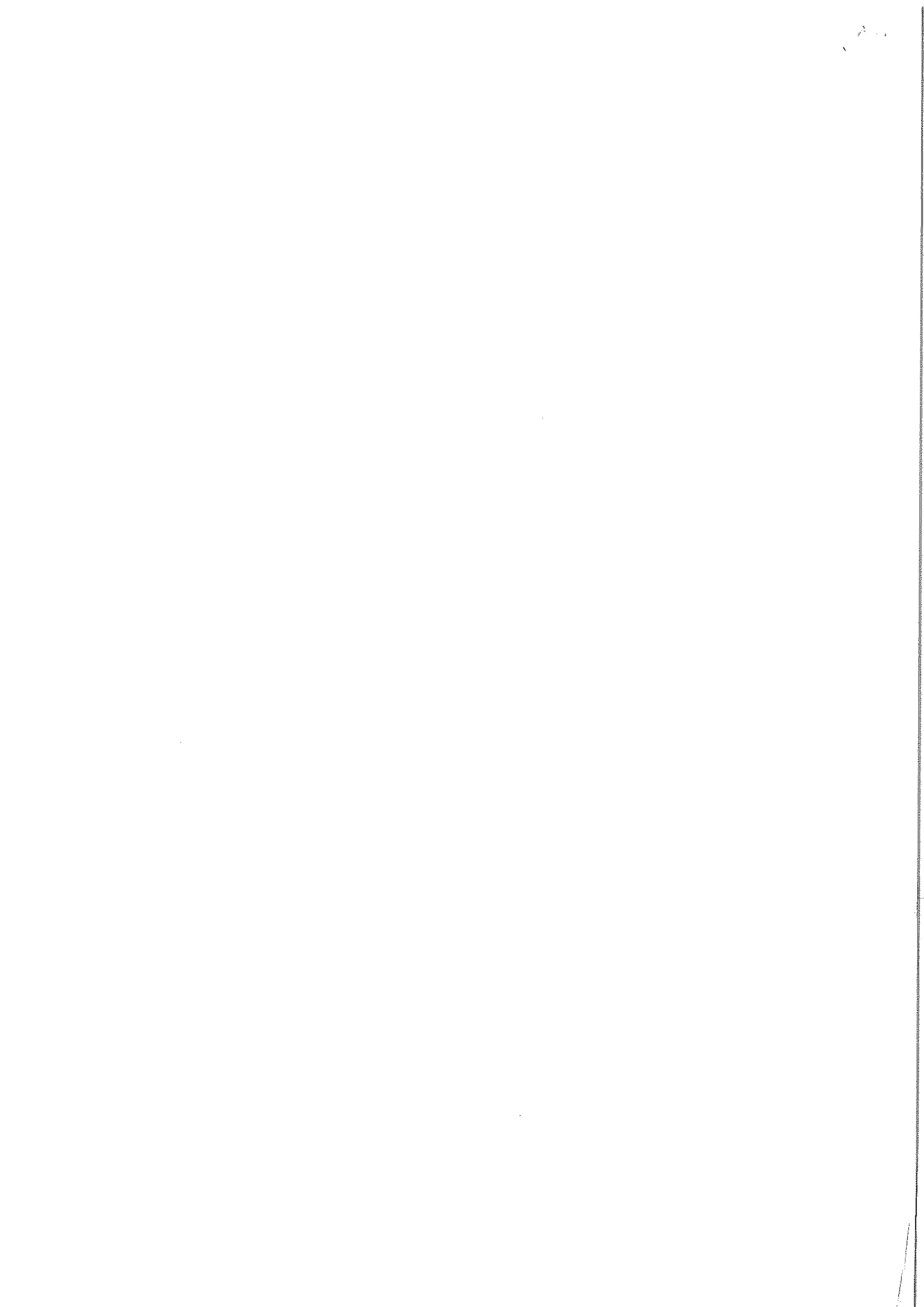

Ordine degli Ingegneri della provincia di Salerno  
Prot. n° 4491 del 12/11/2019  
Dest. REVISORE DEI CONTI DOTT. INGENITO



*Seduta Consiglio 11/11/2019  
Adottato con parere favorevole  
all'unanimità*

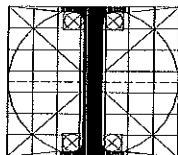

**ORDINE DEGLI INGEGNERI  
PROVINCIA DI SALERNO**

VIA SALVATORE MARANO N. 15 - 84123 SALERNO  
Codice Fiscale n° 80021910650

## **BILANCIO PREVENTIVO ANNO 2020**

### **a) PREVENTIVO ECONOMICO**

Il Consigliere Tesoriere  
Ing. A. Santolo

## ORDINE DEGLI INGEGNERI PROVINCIA DI SALERNO

| PREVENTIVO ECONOMICO   | Preventivo Economico Parziali anno 2020 | Preventivo Economico Parziali anno 2019 | Preventivo Economico anno 2020 | Preventivo Economico anno 2019 |
|--|---|---|--------------------------------|--------------------------------|
| <b>A) RICAVI PRODUZIONE</b>                                  |   |   |                                |                                |
| 1) Contributi a carico degli iscritti                        |   |   | 714.750,00                     | 687.500,00                     |
| <i>Contributi ordinari iscritti</i>                          | 701.250,00                              | 671.250,00                              |                                |                                |
| <i>Contributi nuovi iscritti</i>                             | 6.250,00                                | 6.250,00                                |                                |                                |
| <i>Contributi ordinari senatori iscritti</i>                 | 7.250,00                                | 10.000,00                               |                                |                                |
| 2) Proventi iniziative culturali-aggiornamenti professionali |   |   | 64.200,00                      | 97.000,00                      |
| <i>Contributi corsi formazione</i>                           | 60.000,00                               | 95.000,00                               |                                |                                |
| <i>Contributi diversi per fitto sale</i>                     | 4.200,00                                | 2.000,00                                |                                |                                |
| 3) Proventi per servizi agli iscritti                        |   |   | 10.000,00                      | 10.000,00                      |
| <i>Riscossioni servizi segreteria</i>                        | 10.000,00                               | 10.000,00                               |                                |                                |
| 4) Proventi patrimoniali                                     |   |   | 0,00                           | 0,00                           |
| 5) Altri ricavi e proventi                                   |   |   | 1.000,00                       | 1.000,00                       |
| <i>Altri ricavi</i>  | 0,00                                    | 0,00                                    |                                |                                |
| <i>Contributi in conto esercizio</i>                         | 1.000,00                                | 1.000,00                                |                                |                                |
| <b>TOTALE RICAVI</b>   |   |   | <b>789.950,00</b>              | <b>795.500,00</b>              |
| <b>B) COSTI</b>  |   |   |                                |                                |
| 6) Per servizi   |   |   | 177.000,00                     | 172.000,00                     |
| <i>Rassegne stampa, materiale pubblicitario</i>              | 4.000,00                                | 6.000,00                                |                                |                                |
| <i>Attività aggregative sportive multidisciplinari</i>       | 15.000,00                               | 12.000,00                               |                                |                                |
| <i>Verifica e controllo parcelle</i>                         | 2.000,00                                | 3.000,00                                |                                |                                |
| <i>Cancelleria e stampati</i>                                | 12.000,00                               | 12.000,00                               |                                |                                |
| <i>Servizi postali</i>                                       | 3.000,00                                | 2.000,00                                |                                |                                |
| <i>Materiale di consumo</i>                                  | 2.000,00                                | 2.000,00                                |                                |                                |
| <i>Consulenza fiscale, tributaria, lavoro</i>                | 12.000,00                               | 12.000,00                               |                                |                                |
| <i>Consulenza legale, notarile</i>                           | 10.000,00                               | 12.000,00                               |                                |                                |

## ORDINE DEGLI INGEGNERI PROVINCIA DI SALERNO

| PREVENTIVO ECONOMICO                                    | Preventivo Economico Parziali anno 2020 | Preventivo Economico Parziali anno 2019 | Preventivo Economico anno 2020 | Preventivo Economico anno 2019 |
|---|---|---|--------------------------------|--------------------------------|
| <i>Manutenzione, riparazione, noleggio attrezzature</i> | 12.000,00                               | 12.000,00                               |                                |                                |
| <i>Premi assicurativi e vigilanza</i>                   | 4.000,00                                | 4.000,00                                |                                |                                |
| <i>Log-On concorsi</i>                                  | 3.000,00                                | 3.000,00                                |                                |                                |
| <i>Hw-Sw aggiornamento, assistenza</i>                  | 23.000,00                               | 18.000,00                               |                                |                                |
| <i>Supporto assistenza sistemi gestionali</i>           | 20.000,00                               | 21.000,00                               |                                |                                |
| <i>Convenzione Uni-Cni norme tecniche</i>               | 3.000,00                                | 3.000,00                                |                                |                                |
| <i>Buoni pasto</i>                                      | 5.000,00                                | 5.000,00                                |                                |                                |
| <i>Assistenza parcelle</i>                              | 2.000,00                                | 4.000,00                                |                                |                                |
| <i>Posta certificata iscritti</i>                       | 15.000,00                               | 15.000,00                               |                                |                                |
| <i>Mail iscritti</i>                                    | 0,00                                    | 4.000,00                                |                                |                                |
| <i>Newsletter</i>                                       | 5.000,00                                | 5.000,00                                |                                |                                |
| <i>Riscossione ex Equitalia</i>                         | 1.000,00                                | 3.000,00                                |                                |                                |
| <i>Attività per scambi culturali</i>                    | 8.000,00                                | 8.000,00                                |                                |                                |
| <i>Privacy Sicurezza Sorveglianza sanitaria</i>         | 12.000,00                               | 0,00                                    |                                |                                |
| <i>Spese di rappresentanza</i>                          | 4.000,00                                | 6.000,00                                |                                |                                |
| 7) Per spese di gestione                                |   |   | 63.000,00                      | 63.200,00                      |
| <i>Libri, riviste, diritti, canone tv</i>               | 4.000,00                                | 4.000,00                                |                                |                                |
| <i>Utenze Energia elettrica</i>                         | 6.000,00                                | 6.000,00                                |                                |                                |
| <i>Igiene e pulizia locali</i>                          | 12.000,00                               | 12.000,00                               |                                |                                |
| <i>Utenze acqua e gas</i>                               | 2.000,00                                | 2.200,00                                |                                |                                |
| <i>Utenze telefoniche</i>                               | 8.500,00                                | 8.500,00                                |                                |                                |
| <i>Condominio</i>                                       | 6.000,00                                | 6.000,00                                |                                |                                |
| <i>Locazione archivio</i>                               | 3.500,00                                | 3.500,00                                |                                |                                |
| <i>Locazione sede distaccata</i>                        | 21.000,00                               | 21.000,00                               |                                |                                |
| 8) Per funzionamento organi istituzionali               |   |   | 70.000,00                      | 52.000,00                      |



## ORDINE DEGLI INGEGNERI PROVINCIA DI SALERNO

| PREVENTIVO ECONOMICO   | Preventivo Economico Parziali anno 2020 | Preventivo Economico Parziali anno 2019 | Preventivo Economico anno 2020 | Preventivo Economico anno 2019 |
|--|---|---|--------------------------------|--------------------------------|
| <i>Congresso nazionale</i>   | 20.000,00                               | 10.000,00                               |                                |                                |
| <i>Viaggi e trasferte</i>  | 22.000,00                               | 15.000,00                               |                                |                                |
| <i>Rimborsi consiglieri</i>  | 28.000,00                               | 27.000,00                               |                                |                                |
| 9) Per il personale  |   |   | 173.000,00                     | 173.000,00                     |
| <i>a) Salari e stipendi</i>  | 92.000,00                               | 92.000,00                               |                                |                                |
| <i>b) Oneri sociali e tributari</i>  | 71.000,00                               | 71.000,00                               |                                |                                |
| <i>c) Trattamento di fine rapporto</i>   | 10.000,00                               | 10.000,00                               |                                |                                |
| <i>d) Trattamento di quiescenza e simili</i>   | 0,00                                    | 0,00                                    |                                |                                |
| <i>e) Altri costi</i>  | 0,00                                    | 0,00                                    |                                |                                |
| 10) Ammortamenti e svalutazioni  |   |   | 0,00                           | 0,00                           |
| <i>a) Ammortamento delle immobilizzazioni immateriali</i>  | 0,00                                    | 0,00                                    |                                |                                |
| <i>b) Ammortamento delle immobilizzazioni materiali</i>  | 0,00                                    | 0,00                                    |                                |                                |
| <i>c) Altre svalutazioni delle immobilizzazioni</i>  | 0,00                                    | 0,00                                    |                                |                                |
| <i>d) Svalutazione dei crediti compresi nell'attivo circolante e delle disponibilità liquide</i> | 0,00                                    | 0,00                                    |                                |                                |
| 11) Per organizzazione convegni e corsi  |   |   | 46.000,00                      | 47.100,00                      |
| <i>Docenze e consulenze corsi</i>  | 22.000,00                               | 33.500,00                               |                                |                                |
| <i>Rimborsi quote corsi</i>  | 3.000,00                                | 600,00                                  |                                |                                |
| <i>Spese organizzazione convegni corsi</i>   | 14.000,00                               | 11.000,00                               |                                |                                |
| <i>Iniziativa Attività formative Eventi sul territorio</i>                                       | 5.000,00                                | 0,00                                    |                                |                                |
| <i>Locazioni sale convegni corsi</i>   | 2.000,00                                | 2.000,00                                |                                |                                |
| 12) Per contributi ed oneri  |   |   | 167.250,00                     | 165.000,00                     |
| <i>Borse di studio</i>   | 9.500,00                                | 9.500,00                                |                                |                                |
| <i>Quote contributi iscritti C.N.I.</i>  | 153.750,00                              | 150.500,00                              |                                |                                |
| <i>Quote associative altri Enti</i>  | 4.000,00                                | 5.000,00                                |                                |                                |
| 13) Altri accantonamenti   |   |   | 16.000,00                      | 16.500,00                      |



## ORDINE DEGLI INGEGNERI PROVINCIA DI SALERNO

| PREVENTIVO ECONOMICO  | Preventivo Economico Parziali anno 2020 | Preventivo Economico Parziali anno 2019 | Preventivo Economico anno 2020 | Preventivo Economico anno 2019 |
|---|---|---|--------------------------------|--------------------------------|
| <i>Fondo gestione emergenze</i>   | 16.000,00                               | 16.500,00                               |                                |                                |
| 14) Oneri diversi di gestione   |   |   | 48.500,00                      | 46.500,00                      |
| <i>Tasse e tributi locali</i>   | 1.500,00                                | 1.500,00                                |                                |                                |
| <i>imposta IMU-Tasi</i>   | 10.000,00                               | 10.000,00                               |                                |                                |
| <i>Imposta IVA split-payment</i>  | 32.000,00                               | 30.000,00                               |                                |                                |
| <i>Imposta TARI</i>   | 5.000,00                                | 5.000,00                                |                                |                                |
| <b>TOTALE COSTI PRODUZIONE</b>  |   |   | <b>760.750,00</b>              | <b>735.300,00</b>              |
| <b>DIFFERENZA TRA RICAVI E COSTI</b>  |   |   | <b>29.200,00</b>               | <b>60.200,00</b>               |
| <b>C) PROVENTI ED ONERI FINANZIARI</b>  |   |   |                                |                                |
| 15) Proventi Finanziari   |   |   | 0,00                           | 0,00                           |
| <i>Relativi ad imprese controllate</i>  | 0,00                                    | 0,00                                    |                                |                                |
| <i>Relativi ad imprese collegate</i>  | 0,00                                    | 0,00                                    |                                |                                |
| <i>Relativi ad altre imprese</i>  | 0,00                                    | 0,00                                    |                                |                                |
| 16) Altri proventi finanziari   |   |   |                                |                                |
| a) Da crediti iscritti nelle immobilizzazioni                                     |   |   | 0,00                           | 0,00                           |
| <i>Da crediti da imprese controllate</i>  | 0,00                                    | 0,00                                    |                                |                                |
| <i>Da crediti da imprese collegate</i>  | 0,00                                    | 0,00                                    |                                |                                |
| <i>Da crediti da imprese controllanti</i>   | 0,00                                    | 0,00                                    |                                |                                |
| <i>Da crediti da altre imprese</i>  | 0,00                                    | 0,00                                    |                                |                                |
| b) Da titoli iscritti nelle immobilizzazioni che non costituiscono partecipazioni |   |   |                                |                                |
| c) Da titoli iscritti nell'attivo circolante che non costituiscono partecipazioni |   |   |                                |                                |
| d) Proventi diversi dai precedenti  |   |   | 500,00                         | 2.000,00                       |
| <i>Da imprese controllate</i>   | 0,00                                    | 0,00                                    |                                |                                |



## ORDINE DEGLI INGEGNERI PROVINCIA DI SALERNO

| PREVENTIVO ECONOMICO  | Preventivo Economico Parziali anno 2020 | Preventivo Economico Parziali anno 2019 | Preventivo Economico anno 2020 | Preventivo Economico anno 2019 |
|---|---|---|--------------------------------|--------------------------------|
| <i>Da imprese collegate</i>   | 0,00                                    | 0,00                                    |                                |                                |
| <i>Da imprese controllanti</i>  | 0,00                                    | 0,00                                    |                                |                                |
| <i>Altri proventi</i>   | 500,00                                  | 2.000,00                                |                                |                                |
| 17) Interessi ed altri oneri finanziari   |   |   | 1.700,00                       | 2.200,00                       |
| <i>Verso imprese controllate</i>  | 0,00                                    | 0,00                                    |                                |                                |
| <i>Verso imprese collegate</i>  | 0,00                                    | 0,00                                    |                                |                                |
| <i>Verso imprese controllanti</i>   | 0,00                                    | 0,00                                    |                                |                                |
| <i>Altri interessi ed oneri finanziari</i>  | 1.700,00                                | 2.200,00                                |                                |                                |
| 17-bis) Utili e perdite su cambi  |   |   | 0,00                           | 0,00                           |
| <b>TOTALE PROVENTI ED ONERI FINANZIARI</b>  |   |   | <b>1.200,00</b>                | <b>200,00</b>                  |
| <b>D) RETTIFICHE DI VALORE DI ATTIVITA' FINANZIARIE</b>                             |   |   |                                |                                |
| 18) Rivalutazioni   |   |   | 0,00                           | 0,00                           |
| a) Di partecipazioni  | 0,00                                    | 0,00                                    |                                |                                |
| b) Di immobilizzazioni finanziarie che non costituiscono immobilizzazioni           | 0,00                                    | 0,00                                    |                                |                                |
| c) Di titoli iscritti nell'attivo circolante che non costituiscono immobilizzazioni | 0,00                                    | 0,00                                    |                                |                                |
| 19) Svalutazioni  |   |   | 0,00                           | 0,00                           |
| a) Di partecipazioni  | 0,00                                    | 0,00                                    |                                |                                |
| b) Di immobilizzazioni finanziarie che non costituiscono immobilizzazioni           | 0,00                                    | 0,00                                    |                                |                                |
| c) Di titoli iscritti nell'attivo circolante che non costituiscono immobilizzazioni | 0,00                                    | 0,00                                    |                                |                                |
| <b>TOTALE RETTIFICHE</b>  |   |   | <b>0,00</b>                    | <b>0,00</b>                    |
| <b>E) PROVENTI ED ONERI STRAORDINARI</b>  |   |   |                                |                                |
| 20) Proventi  |   |   | 0,00                           | 0,00                           |
| <i>Plusvalenze da alienazione</i>   | 0,00                                    | 0,00                                    |                                |                                |
| <i>Altri proventi</i>   |   | 0,00                                    |                                |                                |

## ORDINE DEGLI INGEGNERI PROVINCIA DI SALERNO

| PREVENTIVO ECONOMICO                         | Preventivo Economico Parziali anno 2020 | Preventivo Economico Parziali anno 2019 | Preventivo Economico anno 2020 | Preventivo Economico anno 2019 |
|--|---|---|--------------------------------|--------------------------------|
| 21) Oneri                                    |   |   | 28.000,00                      | 60.000,00                      |
| <i>Minusvalenze da alienazione</i>           | 0,00                                    | 0,00                                    |                                |                                |
| <i>Manutenzioni straordinarie sedi</i>       | 28.000,00                               | 60.000,00                               |                                |                                |
| <i>Altri oneri</i>                           | 0,00                                    | 0,00                                    |                                |                                |
| <b>TOTALE PARTITE STRAORDINARIE</b>          |   |   | -28.000,00                     | -60.000,00                     |
| <b>RISULTATO PRIMA DELLE IMPOSTE</b>         |   |   | 0,00                           | 0,00                           |
| 22) Imposte sul reddito dell'esercizio       |   |   | 0,00                           | 0,00                           |
| <b>23) AVANZO (DISAVANZO) DELL'ESERCIZIO</b> |   |   | 0,00                           | 0,00                           |



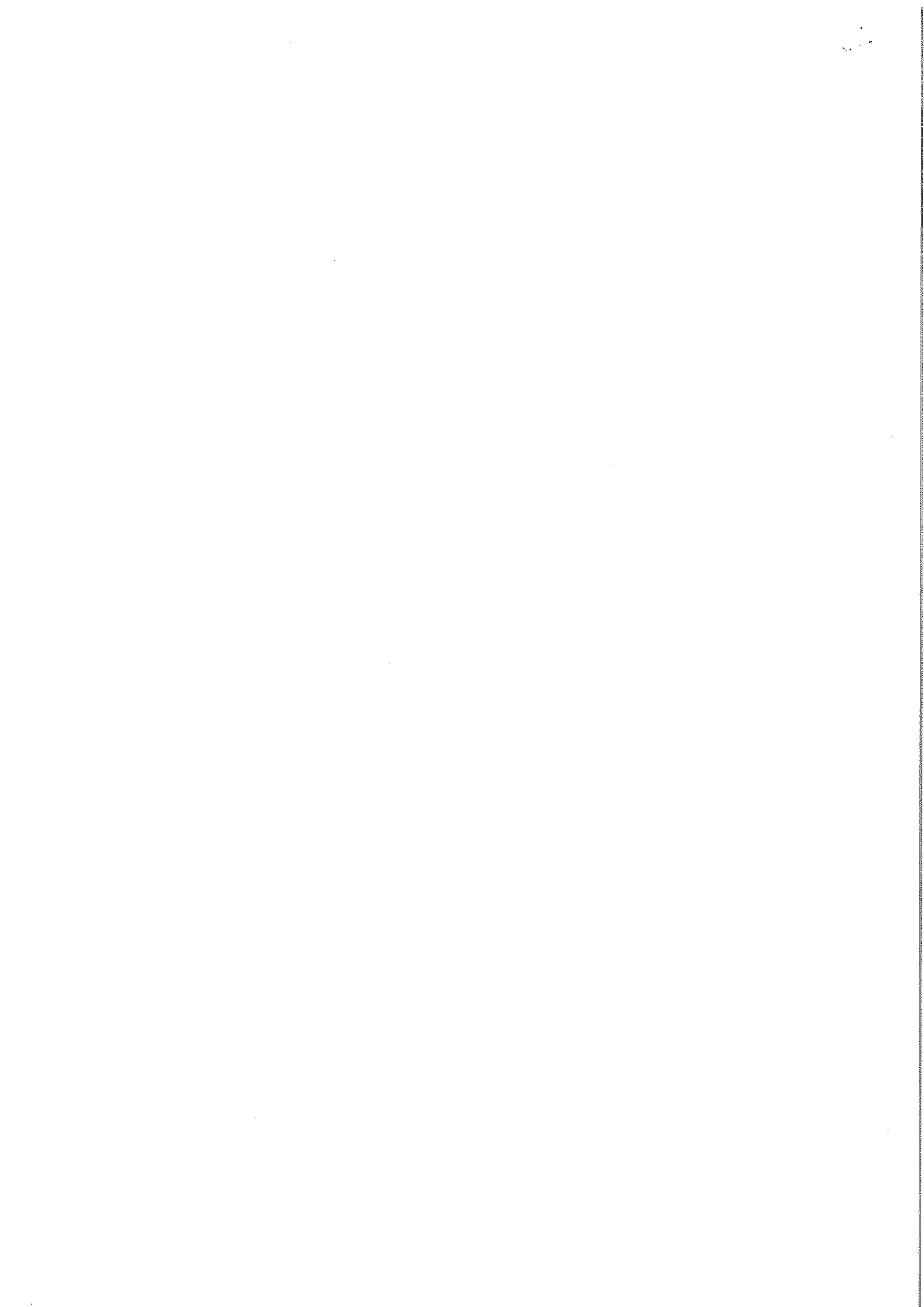

Ordine degli Ingegneri della provincia di Salerno  
Prot. n° 4491 del 12/11/2019  
Dest. REVISORE DEI CONTI DOTT.INGENITO

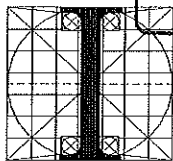

ORDINE DEGLI INGEGNERI  
DELLA PROVINCIA DI SALERNO  
11 NOV. 2019  
APPROVATO

ORDINE DEGLI INGEGNERI  
VIA SALVATORE MARANO N. 15 - 84123 SALERNO  
Codice Fiscale n° 80021910650

*Sechita Cumpla 11/11/2019  
Asotabcau poren perenne  
all'incasso to*  

## BILANCIO PREVENTIVO ANNO 2020

### b) PREVENTIVO FINANZIARIO

Il Consigliere Tesoriere

Ing. A. Santolo 

**ORDINE DEGLI INGEGNERI PROVINCIA DI SALERNO**

**PREVENTIVO FINANZIARIO ANNO 2020**

**ENTRATE**

**TITOLO I - ENTRATE CORRENTI**

**a) ENTRATE PER CONTRIBUTI CARICO ISCRITTI**

- 1. Quote Ordinarie iscritti
- 2. Quote Ordinarie nuovi iscritti
- 3. Quote Ordinarie Senatori

**TOTALE a)**

**b) ENTRATE PER INIZIATIVE CULTURALI/PROF/AGG.TI**

- 1. Contributi per corsi/seminari/congressi etc.
- 2. Contributi per fitto sale corsi/seminari/congressi etc.

**TOTALE b)**

**c) ENTRATE PER SERVIZI AGLI ISCRITTI**

- 1. Diritti segreteria - omologazione parcelle - certificati etc.

**TOTALE c)**

**d) ENTRATE PER TRASFERIMENTI CORRENTI**

- 1. Contributi per convegni, sponsorizzazioni etc.

**TOTALE d)**

**e) ENTRATE PER REDDITI E PROVENTI PATRIMONIALI**

- 1. Interessi attivi su depositi e conti correnti bancari
- 2. Interessi cedole su titoli

**TOTALE e)**

**TOTALE ENTRATE CORRENTI**

Entrate di giro

Avanzo di gestione anno precedente

Fondo per le spese impreviste e di riserva (anno precedente)

**TOTALE ENTRATE**

| Preventivo Finanziario 2019 |                   | Preventivo Finanziario 2020 |                   |
|-----------------------------|-------------------|-----------------------------|-------------------|
| €                           | 671.250,00        | €                           | 701.250,00        |
| €                           | 6.250,00          | €                           | 6.250,00          |
| €                           | 10.000,00         | €                           | 7.250,00          |
| €                           | <b>687.500,00</b> | €                           | <b>714.750,00</b> |
| €                           | 95.000,00         | €                           | 60.000,00         |
| €                           | 2.000,00          | €                           | 4.200,00          |
| €                           | <b>97.000,00</b>  | €                           | <b>64.200,00</b>  |
| €                           | 10.000,00         | €                           | 10.000,00         |
| €                           | <b>10.000,00</b>  | €                           | <b>10.000,00</b>  |
| €                           | 1.000,00          | €                           | 1.000,00          |
| €                           | <b>1.000,00</b>   | €                           | <b>1.000,00</b>   |
| €                           | 500,00            | €                           | 500,00            |
| €                           | 1.500,00          | €                           | 0,00              |
| €                           | <b>2.000,00</b>   | €                           | <b>500,00</b>     |
| €                           | <b>797.500,00</b> | €                           | <b>790.450,00</b> |
| €                           | 0,00              | €                           | 0,00              |
| €                           | 0,00              | €                           | 0,00              |
| €                           | 0,00              | €                           | 0,00              |
| €                           | <b>797.500,00</b> | €                           | <b>790.450,00</b> |

**ORDINE DEGLI INGEGNERI PROVINCIA DI SALERNO**

**PREVENTIVO FINANZIARIO ANNO 2020**

| <b>USCITE</b>   |  | <b>Preventivo<br/>Finanziario 2019</b> |                   | <b>Preventivo<br/>Finanziario 2020</b> |                   |
|---|--|--|-------------------|--|-------------------|
| <b>TITOLO I - USCITE CORRENTI</b>                         |  |  |                   |  |                   |
| <b>a) USCITE PER ATTIVITA' ISTITUZIONALI</b>              |  |  |                   |  |                   |
| 1. Iscrizione congresso nazionale                         |  | €                                      | 10.000,00         | €                                      | 20.000,00         |
| 2. Rimborsi spese consiglieri e commissari dell'ordine    |  | €                                      | 27.000,00         | €                                      | 28.000,00         |
| 3. Rimborsi spese viaggi/alberghi/congresso/trasferte     |  | €                                      | 15.000,00         | €                                      | 22.000,00         |
| <b>Totale a)</b>  |  | €                                      | <b>52.000,00</b>  | €                                      | <b>70.000,00</b>  |
| <b>b) USCITE PER ONERI AL PERSONALE IN SERVIZIO</b>       |  |  |                   |  |                   |
| 1. Personale, stipendi e oneri vari                       |  | €                                      | 92.000,00         | €                                      | 92.000,00         |
| 2. Contributi previdenziali/assistenziali/Oneri Tributari |  | €                                      | 71.000,00         | €                                      | 71.000,00         |
| 3. Quota Trattamento Fine Rapporto accantonamento         |  | €                                      | 10.000,00         | €                                      | 10.000,00         |
| <b>Totale b)</b>  |  | €                                      | <b>173.000,00</b> | €                                      | <b>173.000,00</b> |
| <b>c) USCITE PER L'ACQUISTO DI BENI E SERVIZI</b>         |  |  |                   |  |                   |
| 1. Cancelleria e stampati                                 |  | €                                      | 12.000,00         | €                                      | 12.000,00         |
| 2. Servizi postali  |  | €                                      | 2.000,00          | €                                      | 3.000,00          |
| 3. Materiali di consumo                                   |  | €                                      | 2.000,00          | €                                      | 2.000,00          |
| 4. Attrezzature varie, manutenzioni, riparazioni          |  | €                                      | 12.000,00         | €                                      | 12.000,00         |
| 5. Consulenze ed assistenze fiscali/tributarie/lavoro     |  | €                                      | 12.000,00         | €                                      | 12.000,00         |
| 6. Consulenze ed assistenze legali e notarili             |  | €                                      | 12.000,00         | €                                      | 10.000,00         |
| 7. Elaborazione dati/assistenza uffici/supporto sistemi   |  | €                                      | 21.000,00         | €                                      | 20.000,00         |
| 8. Verifica e controllo parcelle                          |  | €                                      | 3.000,00          | €                                      | 2.000,00          |
| 9. Hw/Sw agg.to/assistenza/sistemi protezione             |  | €                                      | 18.000,00         | €                                      | 23.000,00         |
| 10. Log-On concorsi                                       |  | €                                      | 3.000,00          | €                                      | 3.000,00          |
| 11. Addetto rassegna stampa e servizi                     |  | €                                      | 6.000,00          | €                                      | 4.000,00          |
| 12. Premi assicurativi/Vigilanza                          |  | €                                      | 4.000,00          | €                                      | 4.000,00          |
| 13. Attività aggregative sportive multidisciplinari       |  | €                                      | 12.000,00         | €                                      | 15.000,00         |
| 14. Spese di rappresentanza                               |  | €                                      | 6.000,00          | €                                      | 4.000,00          |
| 15. Servizi riscossione Equitalia                         |  | €                                      | 3.000,00          | €                                      | 1.000,00          |
| 16. Convenzione Uni/Cni norme tecniche                    |  | €                                      | 3.000,00          | €                                      | 3.000,00          |
| 17. Buoni pasto   |  | €                                      | 5.000,00          | €                                      | 5.000,00          |
| 18. Servizi assistenza parcelle                           |  | €                                      | 4.000,00          | €                                      | 2.000,00          |
| 19. Servizi posta certificata iscritti                    |  | €                                      | 15.000,00         | €                                      | 15.000,00         |
| 20. Servizi mail iscritti                                 |  | €                                      | 4.000,00          | €                                      | 0,00              |
| 21. Attività per scambi culturali                         |  | €                                      | 8.000,00          | €                                      | 8.000,00          |
| 22. Servizi newsletter                                    |  | €                                      | 5.000,00          | €                                      | 5.000,00          |
| 23. Privacy/Sicurezza/Sorveglianza sanitaria              |  | €                                      | 0,00              | €                                      | 12.000,00         |
| <b>Totale c)</b>  |  | €                                      | <b>172.000,00</b> | €                                      | <b>177.000,00</b> |

**ORDINE DEGLI INGEGNERI PROVINCIA DI SALERNO**

**PREVENTIVO FINANZIARIO ANNO 2020**

| <u>USCITE</u>  | Preventivo          |                     |
|--|---------------------|---------------------|
|  | Finanziario 2019    | Finanziario 2020    |
| <b>d) USCITE PER FUNZIONAMENTO SEDE</b>                |                     |                     |
| 1. Locazione archivio                                  | € 3.500,00          | € 3.500,00          |
| 2. Locazione ufficio                                   | € 21.000,00         | € 21.000,00         |
| 3. Energia elettrica                                   | € 6.000,00          | € 6.000,00          |
| 4. Utenze telefoniche                                  | € 8.500,00          | € 8.500,00          |
| 5. Utenze acqua e gas                                  | € 2.200,00          | € 2.000,00          |
| 6. Igiene e pulizia locali                             | € 12.000,00         | € 12.000,00         |
| 7. Libri, riviste, diritti, canoni Tv                  | € 4.000,00          | € 4.000,00          |
| 8. Condominio  | € 6.000,00          | € 6.000,00          |
| <b>Totale d)</b>                                       | <b>€ 63.200,00</b>  | <b>€ 63.000,00</b>  |
| <b>e) USCITE PER ONERI ENTE</b>                        |                     |                     |
| 1. Quote CNI   | € 150.500,00        | € 153.750,00        |
| 2. Borse di studio                                     | € 9.500,00          | € 9.500,00          |
| 3. Quote associative verso altri Enti                  | € 5.000,00          | € 4.000,00          |
| 4) Fondo per la gestione delle emergenze               | € 16.500,00         | € 16.000,00         |
| <b>Totale e)</b>                                       | <b>€ 181.500,00</b> | <b>€ 183.250,00</b> |
| <b>f) USCITE PER SPESE ORGANIZZAZIONE CORSI</b>        |                     |                     |
| 1. Docenze/Consulenze Convegni/Corsi                   | € 32.000,00         | € 20.000,00         |
| 3. Rimborsi spese Docenti Convegni/Corsi               | € 1.500,00          | € 2.000,00          |
| 3. Rimborsi Quote Partecipazione/Convegni/Corsi        | € 600,00            | € 3.000,00          |
| 4. Organizzazione/Convegni/Corsi                       | € 8.000,00          | € 11.000,00         |
| 5. Alberghi/Ristoranti/Convegni/Corsi                  | € 3.000,00          | € 3.000,00          |
| 6. Fitto/LocazioneSale/Convegni/Corsi                  | € 2.000,00          | € 2.000,00          |
| 7. Iniziative/Attività formative/Eventi sul territorio | € 0,00              | € 5.000,00          |
| <b>Totale f)</b>                                       | <b>€ 47.100,00</b>  | <b>€ 46.000,00</b>  |
| <b>g) USCITE PER ONERI FINANZIARI</b>                  |                     |                     |
| 1. Interessi passivi bancari                           | € 0,00              | € 0,00              |
| 2. Commissioni bancarie                                | € 2.000,00          | € 1.500,00          |
| 3. Imposta di bollo                                    | € 200,00            | € 200,00            |
| <b>Totale g)</b>                                       | <b>€ 2.200,00</b>   | <b>€ 1.700,00</b>   |
| <b>h) USCITE PER ONERI TRIBUTARI</b>                   |                     |                     |
| 1. Tasse e tributi locali                              | € 1.500,00          | € 1.500,00          |
| 2. Imposta IMU   | € 10.000,00         | € 10.000,00         |
| 3. Imposte IVA split-payment                           | € 30.000,00         | € 32.000,00         |
| 3. Imposta TARI  | € 5.000,00          | € 5.000,00          |
| <b>Totale h)</b>                                       | <b>€ 46.500,00</b>  | <b>€ 48.500,00</b>  |
| <b>TOTALE USCITE CORRENTI</b>                          | <b>€ 737.500,00</b> | <b>€ 762.450,00</b> |



**ORDINE DEGLI INGEGNERI PROVINCIA DI SALERNO**

**PREVENTIVO FINANZIARIO ANNO 2020**

| <u>USCITE</u>  |   | Preventivo<br>Finanziario 2019 | Preventivo<br>Finanziario 2020 |
|--|---|--------------------------------|--------------------------------|
| <b>TITOLO II - USCITE IN CONTO CAPITALE</b>                  |   |                                |                                |
| <b>a) IMMOBILIZZAZIONI TECNICHE</b>                          |   |                                |                                |
| 1. Manutenzioni straordinarie/Forniture beni per sedi        | € | 60.000,00                      | € 28.000,00                    |
| <b>TOTALE a)</b>   | € | <b>60.000,00</b>               | <b>€ 28.000,00</b>             |
| <b>TOTALE USCITE IN CONTO CAPITALE</b>                       |   | € 60.000,00                    | € 28.000,00                    |
| <b>TOTALE USCITE CORRENTI + IN CONTO CAPITALE</b>            |   | € 797.500,00                   | € 790.450,00                   |
| Uscite di giro   | € | 0,00                           | € 0,00                         |
| Disavanzo di gestione anno precedente                        | € | 0,00                           | € 0,00                         |
| Fondo per le spese impreviste e di riserva (anno precedente) | € | 0,00                           | € 0,00                         |
| <b>AVANZO DI GESTIONE PREVISIONALE 2020</b>                  | € | <b>0,00</b>                    | <b>€ 0,00</b>                  |
| <b>TOTALE USCITE</b>   | € | <b>797.500,00</b>              | <b>€ 790.450,00</b>            |
| <b>TOTALE ENTRATE PREVISIONALI ANNO 2020</b>                 | € | <b>797.500,00</b>              | <b>€ 790.450,00</b>            |
| <b>TOTALE USCITE PREVISIONALI ANNO 2020</b>                  | € | <b>797.500,00</b>              | <b>€ 790.450,00</b>            |
| <b>AVANZO DI GESTIONE PREVISIONALE ANNO 2020</b>             | € | <b>0,00</b>                    | <b>€ 0,00</b>                  |



