

ORDINE DEGLI INGEGNERI DELLA PROVINCIA DI SALERNO

COLLEGIO DEI REVISORI DEI CONTI

RELAZIONE BILANCIO PREVENTIVO

- 2014 -

1.0 Introduzione

La presente relazione è redatta dal collegio dei Revisori dei Conti allo scopo di:

a) Fare osservazioni e proposte in ordine al bilancio preventivo gestione 2014.

Essa è destinata all'Assemblea degli Iscritti, pertanto, in ossequio all'art. 8 del Regolamento, è trasmessa dal Collegio al Presidente del Consiglio dell'Ordine, con anticipo di almeno cinque (5) giorni dalla data prevista per l'Assemblea; successivamente, in ossequio all'art. 10, essa resta in visione degli Iscritti, presso la segreteria dell'Ordine, insieme con il bilancio preventivo, nei cinque (5) giorni che precedono l'Assemblea e fino ad avvenuta approvazione.

2.0 Riferimenti

La presente Relazione fa riferimento alla seguente documentazione:

- "Regolamento Revisori dei Conti dell'Ordine" ed. 2005 (v. Notiziario N. 2/2005);
- "Regolamento dei Rimborsi spese" del 06-03-2006;
- Nomine Collegio dei Revisori dei Conti annualità 2013-2014, prot. N. 1365 del 30-04-2013 (v. Assemblea degli Iscritti 24-04-2013);
- "Libro delle adunanze e delle deliberazioni del Collegio", adunanze nn. da 71 a 72;
- "Conto del Bilancio Preventivo 2014", da approvarsi nell'assemblea degli Iscritti in seconda convocazione per il 27-11-2013.

I Conti di Bilancio preventivo 2014 sono stati redatti con la collaborazione del dott. Leonardo De Rosa e del dott. Vitolo dell'omonimo studio commerciale e sono stati consegnati a questo Collegio dal Presidente ing. Michele Brigante.

3.0 Attività del Collegio dei Revisori

L'annualità oggetto di verifica, ricade nelle competenze del Collegio dei Revisori dei Conti in carica per il biennio 2013-2014. Alla data di redazione della presente relazione, esso risulta così composto:

- ing. Vincenzo Gallo (presidente)
- ing. Abele Marra (segretario)
- ing. Giovanni Ingenito (componente)
- ing. Francesco Villecco (componente supplente)
- ing. Salvatore De Prisco (componente supplente)

Le attività del Collegio si sono svolte presso la sede dell'Ordine degli Ingegneri della Provincia di Salerno, in adunanze di cui all'art. 6 del Regolamento.

Il Collegio ha redatto opportuni verbali trascritti nel "Libro delle adunanze e delle deliberazioni del Collegio dei Revisori" di cui all'art. 7 del Regolamento, sottoscritti dagli intervenuti alle riunioni.

In accordo all'art. 2 del Regolamento, il controllo viene limitato alla sola legittimità senza alcuna estensione al merito.

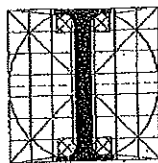

ORDINE DEGLI INGEGNERI DELLA PROVINCIA DI SALERNO

COLLEGIO DEI REVISORI DEI CONTI

RELAZIONE BILANCIO PREVENTIVO
- 2014 -

4.0 Osservazioni e proposte in ordine al conto preventivo 2014

In ossequio all'art. 9 del Regolamento, nei paragrafi seguenti si rassegnano osservazioni e proposte che il Collegio ritiene opportuno formulare in base alle risultanze delle indagini condotte.

4.1 Organizzazione del conto preventivo

Il Conto di bilancio è organizzato in "entrate e uscite"

Le "ENTRATE" si suddividono in:

TITOLO I - ENTRATE CORRENTI

a) Entrate per contributi a carico degli iscritti

1. "Quote ordinarie anno 2014";
2. "Quote per iscrizioni anno 2014";
3. "Quote ordinarie anni precedenti"

b) Entrate per iniziative culturali ed aggiornamenti professionali

1. "Contributi per corsi/seminari/congressi etc." ;
2. "Contributi per fitto sala corsi/seminari/congressi etc." .

c) Entrate per quote di partecipazione degli iscritti

1. "Diritti di segreteria, omologazione parcelle, certificati etc." ;
2. "Altri proventi"

d) Entrate per trasferimenti correnti

1. "Contributi per convegni, sponsorizzazioni, etc." .

e) Entrate per redditi e proventi patrimoniali

1. "Interessi attivi su depositi e conti correnti".

802 del 92

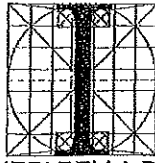

ORDINE DEGLI INGEGNERI DELLA PROVINCIA DI SALERNO

COLLEGIO DEI REVISORI DEI CONTI

RELAZIONE BILANCIO PREVENTIVO
- 2014 -

Le "USCITE" sono suddivise in:

TITOLO I - USCITE CORRENTI

a) Uscite per gli organi dell'Ente

1. "Iscrizione al congresso nazionale";
2. "Rimborsi spese consiglieri e commissari dell'Ordine"

b) Uscite per oneri al personale in servizio

1. "Spese per il personale, stipeadi ed oneri vari";
2. "Contributi previdenziali ed assistenziali";

c) Uscite per spese acquisto di beni di servizi

1. "Acquisto libri, riviste, pubblicazioni e materiale per iscritti";
2. "Materiale di consumo";
3. "Attrezzatura varia e minuta";
4. "Manutenzioni e riparazioni";
5. "Spese postali, mailing e contatti";
6. "Consulenze e studi";
7. "Consulenze ed assistenze legali e notarili";
8. "Consulenze ed assistenze fiscale";
9. "Consulenze sul lavoro";
10. "Oneri per verifica e controllo parcelle";
11. "Docenze per corsi di aggiornamento";
12. "Prestazioni di servizi";

219 del 01

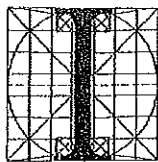

ORDINE DEGLI INGEGNERI DELLA PROVINCIA DI SALERNO

COLLEGIO DEI REVISORI DEI CONTI

RELAZIONE BILANCIO PREVENTIVO
- 2014 -

13. "Spese rappresentanza/promozionali/sponsorizzazioni";
14. "Spese per organizzazione convegni e corsi";
15. "Spese per tipografia e giornale ordine";
16. "Organizzazione/partecipazione campionato nazionale calcio ingegneri";
17. "Rimborsi spese varie e documentate".

d) Uscite per spese funzionamento uffici

1. "Locazione locali archivio";
2. "Spese condominiali";
3. "Spese per consumi di energia elettrica";
4. "Spese utenze telefoniche";
5. "Spese per utenze acqua e gas";
6. "Spese per pulizia dei locali";
7. "Spese per assicurazioni";
8. "Spese per cancelleria e stampati";
9. "Spese per aggiornamento SW/HW , servizi telematici etc."

e) Uscite per spese istituzionali

1. "Quote riservate al CNI";
2. "Borse di studio";
3. "Quote associative verso altri Enti".

f) Uscite per oneri finanziari

1. "Interessi, oneri, spese e commissioni".

80. del 08

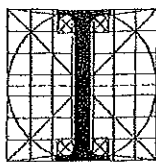

ORDINE DEGLI INGEGNERI DELLA PROVINCIA DI SALERNO

COLLEGIO DEI REVISORI DEI CONTI

RELAZIONE BILANCIO PREVENTIVO
- 2014 -

g) Uscite per oneri tributari

1. "Imposte, tasse e tributi".

TITOLO II - USCITE IN CONTO CAPITALE

a) Acquisto di immobilizzazioni tecniche

1. "Acquisto mobili, arredi e impianti per uffici".

Si osserva che lo schema adottato consente una visione razionale delle risultanze di gestione, con diretta imputazione ai centri di responsabilità di riferimento.

4.2 Analisi delle risultanze tra bilancio preventivo 2013 e bilancio preventivo 2014

Dall'analisi del Conto di bilancio preventivo annualità 2014 rispetto al conto di bilancio preventivo 2013, si osserva quanto di seguito.

Relativamente alle entrate:

- Le entrate totali previsionali per il 2014 ammontano ad € 901.500,00# contro gli € 856.950,00# preventivati per l'anno precedente, per cui la stima preventiva delle entrate è risultata maggiorata di € 44.550,00#.

Relativamente alle uscite:

- Le uscite totali previsionali per il 2014 ammontano a € 865.100,00# con un avanzo di gestione pari ad € 36.400,00 contro gli € 856.950,00# preventivati per l'anno precedente.

4.3 Analisi della proposta di conto di bilancio preventivo gestione 2014

Il conto di bilancio in proposta per il 2014 mantiene la stessa struttura logica di allocazione dei budget, sostanzialmente ispirati al conto preventivo dell'anno 2013. Si valuta positivamente il ritorno all'avanzo di gestione previsionale che per il 2014 è previsto in € 34.400,00#.

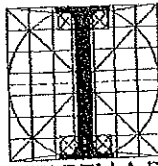

ORDINE DEGLI INGEGNERI DELLA PROVINCIA DI SALERNO

COLLEGIO DEI REVISORI DEI CONTI

RELAZIONE BILANCIO PREVENTIVO
- 2014 -

5.0 Conclusioni

Il Collegio conclude la presente relazione in stretta attinenza all'art. 9 del Regolamento, affermando che non risulta necessario sollevare eccezioni ostantive:

- a) sulla approvazione del conto di bilancio preventivo 2014, atteso che i maggiori budget fissati trovino riscontro in specifiche politiche di gestione dell'Ordine e progetti per l'anno 2014.

6.0 Allegati

- 1) "Conto del Bilancio Preventivo 2014" da approvarsi nell'Assemblea degli Iscritti in seconda convocazione per il 27.11.2013;

La presente relazione è stata redatta dal Collegio dei Revisori dei Conti dell'Ordine degli Ingegneri della Provincia di Salerno e si compone di sei (6) pagine, tutte firmate e siglate dai Revisori:

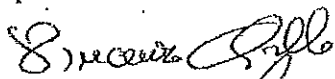
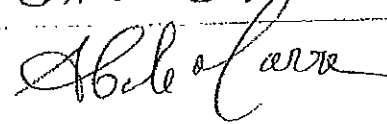
- Vincenzo Gallo 
- Abele Marra 
- Giovanni Ingenito

Salerno li 22.11.2013

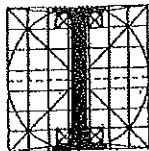

ORDINE DEGLI
INGEGNERI
DELLA PROVINCIA
DI SALERNO

Ordine degli Ingegneri della provincia di Salerno

Prot. n. 3584 del 19/11/2013

Dest. GALLO VINCENZO-MARRA ABELE- INGEGNERI
ITO GIOVANNI



All'attenzione di
Revisori dei Conti dell'Ordine degli Ingegneri
della Provincia di Salerno

Oggetto: Trasmissione bilancio preventivo anno 2014

Si trasmette, per quanto di competenza, la documentazione di cui
all'oggetto approvata nella seduta di Consiglio del 18.11.2013.

Il Tesoriere

ing. Elvira Mastrogiovanni

Il Presidente

dott. ing. Michele Brigante

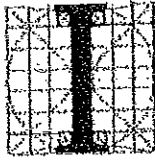

ORDINE
DEGLI **INGEGNERI**
DELLA PROVINCIA DI **SALERNO**

84123 Salerno – Corso V. Emanuele Trav. S. Marano, 15
Codice fiscale 80021910650

BILANCIO PREVENTIVO
Anno 2014

Ordine degli Ingegneri della provincia di Salerno
Prot. n. 3333 del 07/11/2013
Mit. STUDIO VITOLO



Preso d'atto - Completo
18/11/2013
R

Approvato dal Consiglio in data _____

Il Presidente _____

Il Tesoriere _____

Il Segretario _____

ORDINE DEGLI INGEGNERI PROVINCIA DI SALERNO

BILANCIO PREVENTIVO ANNO 2014

Somme a Bilancio

ENTRATE
TITOLO I - ENTRATE CORRENTI

a) ENTRATE PER CONTRIBUTI CARICO ISCRITTI		€	670.000	,	0
1. Quote ordinarie anno 2014		€	8.000	,	0
2. Quote per iscrizione anno 2014		€	7.000	,	0
3. Quote ordinarie anni precedenti		€	685.000	,	0
TOTALE a)					
b) ENTRATE PER INIZIATIVE CULTURALI/PROF/AGG.TI		€	130.000	,	0
1. Contributi per corsi/seminari/congressi etc.		€	2.500	,	0
2. Contributi per fitto sale corsi/seminari/congressi etc.		€	132.500	,	0
TOTALE b)					
c) ENTRATE PER QUOTE PARTECIPAZIONE ISCRITTI		€	60.000	,	0
1. Diritti segreteria - omologazione parcelle - certificati etc.		€	2.000	,	0
2. Altri proventi		€	62.000	,	0
TOTALE c)					
d) ENTRATE PER TRASFERIMENTI CORRENTI		€	1.000	,	0
1. Contributi per congegni, sponsorizzazioni etc.		€	1.000	,	0
TOTALE d)					
e) ENTRATE PER REDDITI E PROVENTI PATRIMONIALI		€	21.000	,	0
1. Interessi su depositi e conti correnti		€	21.000	,	0
TOTALE e)					
TOTALE ENTRATE CORRENTI		€	901.500	,	0
Entrate di giro		€	0	,	0
Avanzo di gestione anno precedente		€	0	,	0
Fondo per le spese impreviste e di riserva (anno precedente)		€	0	,	0
TOTALE ENTRATE		€	901.500	,	0

ORDINE DEGLI INGEGNERI PROVINCIA DI SALERNO

BILANCIO PREVENTIVO ANNO 2014

USCITE TITOLO I - USCITE CORRENTI

Somme a Bilancio

a) USCITE PER ORGANI DELL'ENTE

1. Iscrizione al congresso nazionale
2. Rimborsi spese consiglieri e commissari dell'ordine

Totale a)

€	10.000	,	0
€	16.000	,	0
€	26.000	,	0

b) USCITE PER ONERI AL PERSONALE IN SERVIZIO

1. Spese per il personale, stipendi e oneri vari
2. Contributi previdenziali e assistenziali

Totale b)

€	145.000	,	0
€	44.000	,	0
€	189.000	,	0

c) USCITE PER SPESE ACQUISTO DI BENI E SERVIZI

1. Acquisto libri, Riviste, pubblicazioni e materiale per iscritti
2. Materiale di consumo
3. Attrezzatura varia e minuta
4. Manutenzioni e riparazioni
5. Spese postali, mailing e contatti
6. Consulenze e studi
7. Consulenze ed assistenze legali e notarili
8. Consulenze ed assistenze fiscali
9. Consulenze sul lavoro
10. Oneri per verifica e controllo parcelle
11. Docenze per corsi aggiornamento
12. Prestazioni di servizi
13. Spese rappresentanza/promozionali/sponsorizzazioni
14. Spese per convegni e corsi
15. Spese per tipografia e giornale ordine
16. Organizzazione/partecipazione campionato nazionale calcio
17. Rimborsi, spese varie e documentate

Totale c)

€	19.000	,	0
€	3.500	,	0
€	3.000	,	0
€	4.000	,	0
€	16.000	,	0
€	8.000	,	0
€	6.000	,	0
€	4.800	,	0
€	3.600	,	0
€	8.000	,	0
€	140.000	,	0
€	15.000	,	0
€	25.000	,	0
€	8.000	,	0
€	19.000	,	0
€	18.000	,	0
€	4.000	,	0
€	304.900	,	0

d) USCITE PER SPESE FUNZIONAMENTO UFFICI

1. Locazione locali archivio
2. Spese condominiali
3. Spese per consumi energia elettrica
4. Spese per utenze telefoniche
5. Spese per utenze acqua e gas
6. Spese per pulizia locali
7. Spese per assicurazioni
8. Spese per cancelleria e stampati

€	3.100	,	0
€	10.400	,	0
€	9.500	,	0
€	33.000	,	0
€	1.000	,	0
€	17.000	,	0
€	6.000	,	0
€	4.200	,	0

9. Spese aggiornamento Sw/Hw, servizi telematici etc
Totale d)

€ 71.000, 0
€ 155.200, 0

e) USCITE PER SPESE ISTITUZIONALI

1. Quote riservate al CNI
2. Borse di studio
3. Quote associative verso altri Enti
Totale e)

€ 134.000, 0
€ 20.000, 0
€ 6.000, 0
€ 160.000, 0

f) USCITE PER ONERI FINANZIARI

1. Interessi, oneri, spese e commissioni
Totale f)

€ 7.000, 0
€ 7.000, 0

g) USCITE PER ONERI TRIBUTARI

1. Imposte, tasse e contributi
Totale g)

€ 18.000, 0
€ 18.000, 0

TOTALE USCITE CORRENTI

€ 860.100, 0

TITOLO II - USCITE IN CONTO CAPITALE

a) ACQUISTO DI IMMOBILIZZAZIONI TECNICHE

1. Acquisto mobili, arredi, impianti per uffici
TOTALE a)

€ 5.000, 0
€ 5.000, 0

TOTALE USCITE IN CONTO CAPITALE

€ 5.000, 0

TOTALE USCITE CORRENTI + IN CONTO CAPITALE

€ 865.100, 0

Uscite di giro

€ 0, 0

Disavanzo di gestione anno precedente

€ 0, 0

Fondo per le spese impreviste e di riserva (anno precedente)

€ 0, 0

AVANZO DI GESTIONE CORRENTE

€ 36.400, 0

TOTALE USCITE

€ 901.500, 0

RIEPILOGO

TOTALE ENTRATE PREVISIONALI ANNO 2014

€ 901.500, 0

TOTALE USCITE PREVISIONALI ANNO 2014

€ 865.100, 0

AVANZO DI GESTIONE PREVISIONALE 2014

€ 36.400, 0