



MARTE MEDIATECA ARTE EVENTI
È UNO SPAZIO POLIFUNZIONALE,
UBICATO NEL CUORE DEL BORGO
MEDIEVALE DI CAVA DE' TIRRENI,
ALLE PORTE DELLA COSTIERA
AMALFITANA E A POCHI
CHILOMETRI DA SALERNO.

L'EDIFICIO SI SVILUPPA SU
QUATTRO LIVELLI CON UNA
FACCIATA CLASSICA E UN
CUORE COMPLETAMENTE
RISTRUTTURATO IN STILE
CONTEMPORANEO. AL SUO
INTERNO SI TROVANO DUE SALE
PROIEZIONI, SPAZI RIUNIONE,
AULE DI FORMAZIONE, UN
BOOKSHOP, LA MEDIATECA
COMUNALE ED UN ELEGANTE
PUNTO RISTORO.

CIRCA 2.500 MQ IN GRADO DI
OSPITARE CONVEGNI, RIUNIONI
DI LAVORO, CORSI, WORKSHOP,
EVENTI AZIENDALI, MOSTRE,
CONCERTI E RASSEGNE CULTURALI.

La varietà dei materiali utilizzati, dal vetro all'acciaio, dal legno alla pietra, accostati in modo creativo e suggestivo rendono il MARTE uno spazio accogliente e unico. Ogni ambiente è concepito come polivalente e indipendente, dal punto di vista funzionale e tecnologico. Un luogo dove prendono corpo le idee, attraverso la realizzazione di eventi e l'ospitalità di manifestazioni di respiro internazionale.

LA STRUTTURA

PIANO TERRA

Affacciato sul corso principale della città di Cava de' Tirreni, a soli 500 mt dalla stazione ferroviaria, a 3 km dallo svincolo autostradale, in prossimità di diversi parcheggi, il MARTE si impone allo sguardo per la bellezza della facciata e dell'antico portale. Nell'atrio è possibile consultare riviste, allestire stand per la registrazione e per la distribuzione di materiale promo-pubblicitario.

Superato l'ingresso, si accede a un ambiente moderno dall'atmosfera parigina: il MARTE CAFFÈ, punto ristoro ideale per organizzare coffeebreak, light lunch e cene di gala, luogo di incontro, intrattenimento e svago. Procedendo in successione, troviamo un cubo trasparente, all'interno del quale è collocato un originale bookshop dove, oltre a libri e riviste, è possibile reperire informazioni sulla programmazione del MARTE, sulla città di Cava e acquistare prodotti tipici.

Alle sue spalle si sviluppa uno spazio espositivo che all'occorrenza può essere utilizzato anche per piccoli rinfreschi. Sul piano terra si affacciano due gallerie: MARTE CAFFÈ GALLERY e MEDIA/ZONE, quest'ultima con dieci postazioni pc, zone per il coworking e per lo studio.

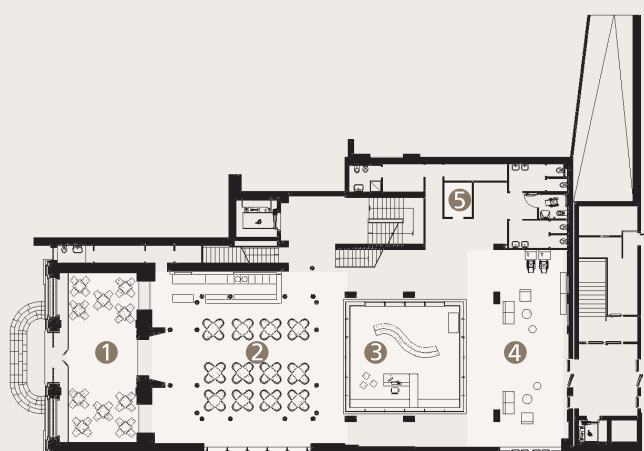

- ① INGRESSO PRINCIPALE
- ② MARTE CAFFÈ
- ③ BOOKSHOP
- ④ INTERZONE
- ⑤ GUARDAROBA

MARTE piano terra

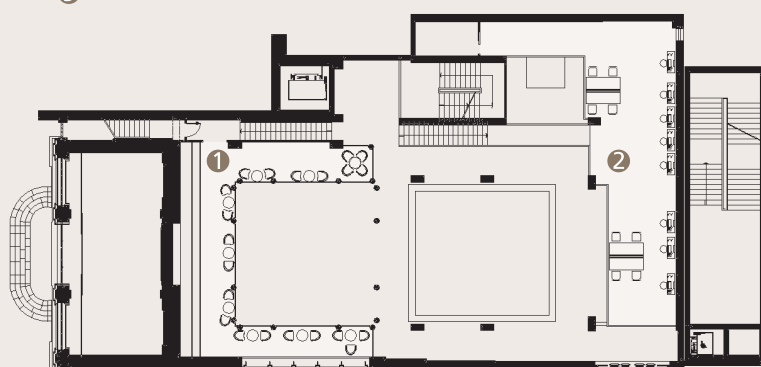

- ① MARTE CAFFÈ GALLERY
- ② MEDIA/ZONE

MARTE piano ammezzato



PRIMO PIANO

Il primo piano è dedicato ai convegni, ai meeting e alle manifestazioni culturali; ospita due ampie sale proiezioni SPACE 1.0 e 2.0, dotate di una sala regia, e un'altra sala attigua, lo SPACE 3.0 dal design moderno, ideale per piccoli meeting, conferenze stampa e segreterie scientifiche. Sullo stesso piano vi è la GALLERY 1ST FLOOR, un'area espositiva dotata di un'illuminazione direzionata, perfetta per allestire stand, mostre, esporre poster e organizzare coffee break.

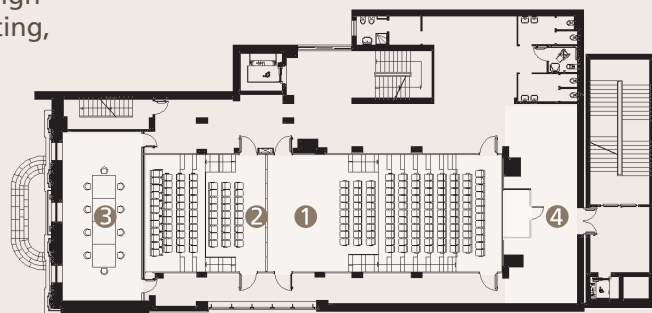

MARTE primo piano

- ① SPACE 1.0
- ② SPACE 2.0
- ③ SPACE 3.0
- ④ GALLERY 1ST FLOOR



TERZO PIANO

Il terzo piano ospita due aule: LAB 1.0 e 2.0, ideali per la formazione, l'aggiornamento professionale e piccoli meeting. Dai percorsi comuni si accede anche alla sala CONTEMPORANEA perfetta per esposizioni di diverso genere. Conclude il piano un terrazzo panoramico di 200 mq ideale per ricevimenti, vernissage, live-performance, dj-set, rinfreschi e altre manifestazioni.



MARTE terzo piano

- ① LAB 1.0
- ② LAB 2.0
- ③ CONTEMPORANEA
- ④ ROOF TERRACE



GLI SPAZI

- PIANO TERRA**
MARTE CAFFÈ
MARTE BOOKSHOP (zona Wi-Fi)
500 mq, oltre 120 posti a sedere;
un'accurata selezione di italiani e stranieri, dedicati al turismo, all'arte, al cinema;
- INTERZONE**
MEDIA/ZONE
MARTE CAFFÈ GALLERY 70 mq
95 mq, spazio dedicato alla Mediateca e a tutti i servizi ad essa collegati;
55 mq, spazio riservato ed esclusivo, ideale per occasioni speciali e privé; perfetto anche per piccole esposizioni.
- PRIMO PIANO**
SPACE 1.0 133 mq, sala proiezione e conferenze da 116 posti con sedute fisse, a cui si possono aggiungere oltre 20 sedie;
- SPACE 2.0** 68 mq, con sedute fisse, a cui si possono aggiungere oltre 10 sedie.
Le due sale sono separate da una parete mobile e all'occorrenza sono utilizzabili come un'unica sala. In entrambe sono disponibili microfoni da tavolo per i relatori, torrette per il collegamento di PC, videoproiettori con schermo, possibilità di registrazioni audio/video degli eventi e produzione di dispense CD.
- SPACE 3.0** 54 mq, posizionato nella parte antica del palazzo, dotato di schermo da 46", utilizzabile per riunioni, incontri istituzionali, conferenze stampa, segreterie scientifiche e/o organizzative, formazione, presentazione di prodotti, piccole mostre, ecc;
area perimetrale di 200 mq, adiacente alle sale conferenze.
- GALLERY 1ST FLOOR**
TERZO PIANO
LAB 1.0 46 mq, ambiente polifunzionale, ideale per eventi artistici, formazione e piccoli meeting. All'occorrenza sono disponibili 25 sedute con scrittoio, videoproiettore, schermo 2 mt X 2 mt ecc.;
- LAB 2.0** 52 mq, ideale per la formazione, con 20 postazioni, 10 PC collegati in rete, una postazione docente, dotata di scrivania e schermo al plasma da 40";
- ROOF TERRACE** terrazzo panoramico di 200 mq.

Ogni piano dispone di: servizi sanitari per il pubblico (donne/uoomini/diversamente abili), servizi sanitari per il personale, guardaroba e spazio per servizio guardaroba mobile.



SERVIZI AGGIUNTIVI

- 1 CATERING E/O BANQUETING;
- 2 SERVIZIO BAR;
- 3 HOSTESS;
- 4 ASSISTENZA TECNICA AUDIO/VIDEO;
- 5 REGISTRAZIONI AUDIO/VIDEO DEGLI EVENTI;
- 6 UFFICIO STAMPA E ORGANIZZAZIONE CONFERENZE STAMPA;
- 7 ASSOLVIMENTO ONERI SIAE;
- 8 PERSONALIZZAZIONE EVENTI, STUDIO E REALIZZAZIONE IMMAGINE GRAFICA, PIANIFICAZIONE MEDIA E GADGETTISTICA;
- 9 CABINE PER L'INTERPRETARIATO;
- 10 SORVEGLIANZA DELLE OPERE;
- 11 ALLESTIMENTO, DISALLESTIMENTO E PULIZIE AL TERMINE DELLE OPERAZIONI;
- 12 LAVORI DI FACCHINAGGIO, TRASPORTO MATERIALI E ATTREZZATURE.

MARTE CARD

Presso il BOOKSHOP è possibile sottoscrivere la MARTE CARD per accedere a internet e, più in generale, alle risorse digitali quali riviste, quotidiani on line, e-book, banche dati, file video/musicali, per consultare e prendere in prestito libri, riviste e dvd, per usufruire del servizio di reference per ricerche e approfondimenti e godere di sconti e agevolazioni per clienti singoli e business.

COME RAGGIUNGERE IL MARTE

Cava de' Tirreni rappresenta la porta della Costiera Amalfitana. Si trova a 45 km dall'Aeroporto di Capodichino (NA), dista 8 km da Salerno, 2,5 km da Vietri sul Mare, 22 km da Amalfi, 35 da Positano e 28 da Ravello.

● DALL'AEROPORTO DI CAPODICHINO (NA) E IN TRENO

Airbus aeroporto-stazione centrale di Napoli, treno fino a Cava de' Tirreni. Dalla stazione proseguire dritto fino a C.so Umberto I e girare sulla sinistra, percorrere il corso fino al n. 137.

● IN AUTO

A3 da Napoli per Salerno e da Salerno per Napoli, prendere l'uscita Cava de' Tirreni, girare a sinistra e poi alla rotonda a destra, proseguire sulla nazionale per circa 5 km, seguendo l'indicazione Santuario di S. Francesco, parcheggiare l'auto, imboccare il percorso pedonale e risalire C.so Umberto I per circa 300 mt, fino a piazzetta Purgatorio.

● I PARCHEGGI AUTO PIÙ VICINI

Parcheggio Trincerone:

Sito in via Corso Principe Amedeo (Piazzale Europa).

Dispone di n.240 posti auto dei quali n.3 posti riservati ai disabili, 2 ai permessi rosa e 2 ai permessi argento.

Parcheggio San Francesco:

Sito in Piazza San francesco.

Dispone di n.95 posti auto.





CONTATTI

MARTE S.r.l.
137, c.so Umberto I
84013 Cava de' Tirreni (SA)
P. IVA 04871710655

ph +39 089 94 81 133
fax +39 089 94 81 144
info@martheonline.com
www.martheonline.com

MEDIATECA
ARTE
EVENTI

M
MART